



Excursion

Piazza Armerina "Villa Romaine"

Tempes: 7 h.

Départ de: Cefalù

Programmé
de DÉCEMBRE
à NOVEMBRE
VENDREDI

Silvana Battaglia

Via Porto Salvo, 54 - Cefalù

info@globatviaggi.it

+39 338 4916429

+39 0921 922842

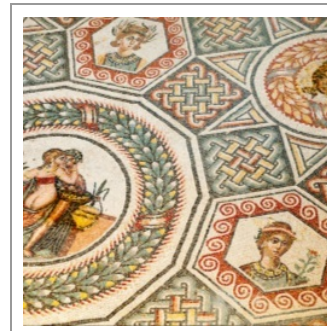

La Villa Romaine du Casale nous permet de connaître l'étonnante créativité artistique et manufacturière des Romains. Merci aux Romains, qui sont arrivés à Piazza Armerina à partir du 3ème siècle av. J.C. jusqu'au 1ère sec. après J.C., ils ont décidé de créer 3.500 mètres carrés de mosaïques sur les sols et les murs des pièces de toute la villa. Les scènes en mosaïque représentent des scènes de la chasse et de la pêche, des courses de chars, Ulysse et Polyphème, des compétitions musicales et sportives. Les Romains se sont inspirés aux dieux de la mythologie grecque et à l'Odyssée. Les salles suivantes sont très suggestives: la salle des onctions, la salle de gym pour se réchauffer le corps avant de se baigner dans les Thermes (Caldaria, Frigidarium et Tepidarium), la Grande Chasse, la salle des Jeunes Filles en Bikini.

Programme d'excursion

Départ à 07h30* de la gare de Cefalu' ou de l'hôtel où vous séjournez.

Arrivée à 09h30 à **Piazza Armerina**. Rencontre avec votre guide touristique et visite de la magnifique **Villa Romana del Casale**, caractérisée par 3.500 mètres carrés de mosaïques qui représentent la puissance de l'Empire Romain et la vie quotidienne des Romains.

Visite guidée de la Villa Romaine du Casale et admiration des salles suivantes: les **Thermes**, la **Salle des Onctions**, la **Paestres**, le **Péristyle** avec **32 colonnes en marbre**, la **Grande Chasse**, la **Salle des Jeunes Filles en Bikini**, **Cubiculum des Enfants** (la **chambre à coucher** d'un des enfants du riche propriétaire de la villa), la **Salle des Saisons**, la **Salle des Amours Pecheurs**, **Vestibule de Polyphème** et la **Basilique**.

À 12h00 Rendez-vous avec votre guide touristique et retour à Cefalu'.

Arrivée prévue à Cefalu' pour le 14h30

- Transfert en GT BUS vers les différents hôtels où séjournent nos clients. Le dernier arrêt est la gare de Cefalù.

* L'heure de départ est variable par rapport au point de collecte (pick up).

PRIX: **EURO 60,00** par personne

LE PRIX COMPREND: Voyage en BUS GT, guide touristique autorisée et retour à Cefalu'.

LE PRIX NE COMPREND PAS: billet d'entrée à la Villa Romaine du Casale, déjeuner.



En savoir plus ... visiter le site