



Escursione

Piazza Armerina "Villa Romana"

Durata: 7 ore

Partenza da: Cefalù

Periodo di
programmazione
da DICEMBRE
a NOVEMBRE
VENERDI

Silvana Battaglia

Via Porto Salvo, 54 - Cefalù

info@globaltviaggi.it

+39 338 4916429

+39 0921 922842

Villa Romana del Casale ci permette di conoscere la strabiliante creatività artistica e manifatturiera dei Romani. Grazie ai Romani, che giunsero a Piazza Armerina dal 3° secolo a.C. fino al 1° sec. d.C., decisero di realizzare 3.500 metri quadri di mosaici sui pavimenti e sulle mura delle stanze dell'intera villa. Le scene dei mosaici rappresentano scene di caccia e di pesca, gare di quadrighe, Ulisse e Polifemo, competizioni musicali e sportive. I Romani si ispiravano agli Dei della mitologia greca e all'Odissea. Molto suggestive sono le seguenti stanze: la sala delle unzioni, la palestra per riscaldare il loro corpo prima del bagno alle terme (Calidarium, Frigidarium, Tepidarium), la Grande Caccia e la sala delle ragazze in bikini.

Programma escursione

Partenza ore **07.30*** da stazione FS di Cefalù oppure dall'albergo presso dove pernottate.

Arrivo alle ore **09.30** a **Piazza Armerina**. Incontro con la vostra guida turistica e visita della meravigliosa **Villa Romana del Casale**, caratterizzata da *3.500 metri quadri di mosaici* che rappresentano il potere dell'Impero Romano e la vita quotidiana dei Romani.

Visita guidata della Villa Romana del Casale ed ammirazione della seguenti sale: le **Terme**, la **Sala delle Unzioni**, la **Palestra**, la **Grande Caccia**, il **Peristilio con 32 colonne in marmo**, la **Sala delle ragazze in Bikini**, il **Cubicolo dei fanciulli** (camera da letto di uno dei figli del ricco proprietario della villa), la **Sala delle Stagioni**, il **Cubicolo dei fanciulli cacciatori**, il **Vestibolo di Polifemo** e la **Basilica**.

H. **12.00** appuntamento con la vostra guida turistica e rientro a Cefalù.

Arrivo previsto a Cefalù per le ore **14.30**

EURO 60,00 a persona

- Trasferimento in BUS GT presso i vari alberghi dove soggiornano i nostri clienti. **Fermata finale** e' la Stazione FS di Cefalù.

*L'orario di partenza è variabile in rapporto al punto di raccolta (pick up).

LATARIFFAINCLUDE: viaggio in BUS GT, guida turistica autorizzata e rientro a Cefalù.

LATARIFFA NON INCLUDE: biglietto di ingresso alla Villa Romana del Casale, pranzo.

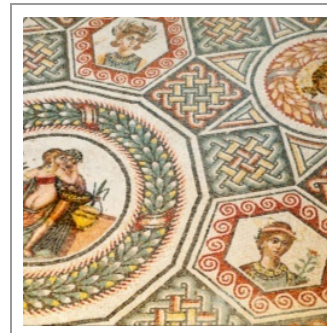

Scopri di più... vai al sito